מסכמים שבוע 26.11.26

באר טוביה
המועצה שלנו

תושבות ותושבים יקרים,



הסיפור הארצישראלי נכתב מתוך ההבנה שעתידנו תלוי ביכולת לחבר בין אהבת הארץ, עבודת האדמה ובניית קהילה איתנה. במרחב הכפרי של באר טוביה, המורשת היא מציאות יומיומית של עשייה ואחריות.

השבוע ראינו את החיבור השורשי הזה בא לידי ביטוי בעשייה החינוכית שלנו, עם פתיחת מיזם "זיכרון בגובה העיניים" של המועצה, סניף "יד לבנים" בבאר טוביה ובית הספר "באר עמ"י".

המפגשים האישיים של תלמידות ותלמידי השכבות הבוגרות עם הורים שכולים ותיקים בבתיהם מביאים את מורשת הגבורה וההתיישבות אל הדור הצעיר באופן בלתי אמצעי. הסיפור של המשפחות השכולות הוא מצפן ערכי עבורנו, והמשך הנחלתו מדור לדור מבטיח שהזיכרון יישאר חי ונוכח בקהילה.

באותה רוח של מחויבות אנושית וחיזוק הבית המשותף, אנו ממשיכים לפעול לאורך השנה כולה למען משפחות צמי"ד במועצה. כחלק ממערך המענים והפעילויות השוטפות שלנו, נפתחה סדנת הדרכת הורים למשפחות לילדים ולבוגרים עם צרכים מיוחדים, בהובלת האגף לשירותים חברתיים והמרכז המשלים למשפחה. הדבר מקבל משנה תוקף כעת, כשהחודש הקרוב שבפתח, חודש דצמבר, הוא חודש העלאת המודעות לזכויות אנשים עם מוגבלות. הליווי המקצועי והכלים המעשיים הניתנים למשפחות מבטאים את תפיסתנו הברורה של שוויון, הכלה ושותפות אמיתית, המאפשרת לכל תושב ותושבת לצמוח בתוך הקהילה.

ולצד העומק הערכי והחברתי, המרחב שלנו מלא גם בתנועה. הספורט ידוע תמיד כחוליה מחברת חזקה מאין כמוה שמפגישה בין אנשים, מייצרת שיח בגובה העיניים ומחזקת את הלכידות החברתית. מתוך ההבנה הזו הרחבנו בשנים האחרונות את מערך הליגות הקהילתיות במועצה, והשבוע יצאה לדרך אחת מהן, ליגת הכדורגל לבוגרים של באר טוביה, שנפתחה עם שיא חדש במספר הקבוצות המשתתפות מיישובי המועצה, ומביאה איתה רוח ספורטיבית, מפגש בין יישובים וגאוות יחידה בריאה.

בין אם בשיחה מרגשת בסלון הבית, בחיבוק מקצועי למשפחות או על כר הדשא, קהילת מ.א.באר טוביה ממשיכה לכתוב את הסיפור הארצישראלי שלה מתוך עוצמה ועשייה מתמדת.

נמשיך לפעול יחד למען איכות החיים והקהילה בביתנו המשותף.

סופ"ש נעים

הסיפור שלהם, הזיכרון שלנו
"זיכרון בגובה העיניים"

השבוע יצא לדרך "זיכרון בגובה העיניים", פרויקט של ארגון יד לבנים, סניף באר טוביה, בשיתוף המועצה האזורית באר טוביה ויחד עם תלמידות ותלמידי בית הספר באר עמ"י.

במסגרת הפרויקט ייפגשו תלמידות ותלמידי שכבות י"א–י"ב עם הורים שכולים בני 85 ומעלה, במסגרת שישה מפגשים בבתי המשפחות. זו הזדמנות להכיר מקרוב את ההורים, לשמוע מפיהם את סיפורי חייהם וגבורתם של יקיריהם, ולהיות שותפים בהעברת הזיכרון מדור לדור.

המפגש הראשון, התקיים השבוע והיה מפגש מלא בחום, בחיוכים ובהקשבה ובעיקר יצר חיבור מרגש בין הדורות.

הסיפור שלהם הוא הזיכרון שלנו והאחריות להמשיך לספר אותו היא של כולנו.








יחד מפריחים את בית צמי"ד



בהובלת האגף לשירותים חברתיים במועצה, באמצעות המרכז המשלים למשפחה, מתקיימות בבית צמי"ד בעזר פעילויות מגוונות לילדות ולילדים עם צרכים מיוחדים ולמשפחותיהם.

חלק מהטקסים והפעילויות המיוחדות בבית נולדים מרעיונות של ההורים ובני המשפחה. צוות האגף מקבל את הרעיונות בחום ומלווה את המשפחות שמובילות את הפעילויות למען כלל קהילת משפחת בית צמי"ד.



מחמם את הלב לראות את ההורים נותנים מעצמם למען הבית ואת השמחה של הילדים ברגעים האלה.

תודה למשפחות ולצוות על השותפות האמיתית ועל כל מה שאתם יוצרים יחד בבית צמי"ד .



סדנה חדשה להורים לילדים ולבוגרים עם צרכים מיוחדים

בשבוע שעבר נפתחה סדנת הדרכת הורים בהובלת האגף לשירותים חברתיים והמרכז המשלים למשפחה.

הסדנה כוללת שישה מפגשים בהנחיית מנתחת התנהגות מקצועית מטעם מכון אבישי. המפגשים יעסקו בשאלות שמלוות את ההורים בחיי היום־יום ויעניקו להם כלים מעשיים שיוכלו ליישם בבית, כל משפחה בהתאם לצרכיה.

אנו שמחים על ההיענות המשמעותית. בהמשך מתוכננות פעילויות נוספות לכל בני המשפחה השותפים בטיפול בילדים ובבוגרים עם צרכים מיוחדים.





בני ובנות הנוער של המועצה שותפים לשינוי!

במסגרת **חודש המאבק באלימות כלפי נשים** במועצה האזורית באר טוביה, גם בני ובנות הנוער שלנו לקחו חלק פעיל בהעלאת המודעות ובקידום השיח בנושא.

כחלק מפעילות **מחלקת הנוער ביישובים**, התקיימו פעילויות ערכיות ומעגלי שיח שעסקו בכבוד הדדי, בשוויון, בגבולות אישיים ובמערכות יחסים בריאות. לצד אלו, יצרו בני ובנות הנוער כרזות עם מסרים משמעותיים ותלו אותן ברחבי היישובים, במטרה להעלות את המודעות גם בקרב הקהילה.

כי שינוי חברתי מתחיל בחינוך, במודעות ובמעורבות, ולדור הצעיר שלנו יש חלק משמעותי ביצירת מציאות בטוחה ומכבדת יותר.

גאים בבני ובנות הנוער שלנו, שבוחרים להיות חלק מהשינוי!

חשוב לנו להזכיר – אם אתן או אתם חווים קושי, מרגישים צורך לשתף או מכירים חברה או חבר הזקוקים לעזרה, אל תישארו עם זה לבד. רכזות ורכזי הנוער ביישובים וצוות מחלקת הנוער כאן בשבילכם, כדי להקשיב, לתמוך, ללוות ולסייע

☎ **מוקד המידע והסיוע של משרד הרווחה 118**
☎ **מרסל אלפסי** | מנהלת מחלקת הנוער במועצה 050-2234336
☎ **עו"ס קרן לוי** | מרכזת היחידה למניעת אלימות במועצה 050-9111749

המועצה האזורית באר טוביה אומרת לא לאלימות!







לומדים לזהות נורות אדומות בזוגיות

במסגרת חודש המאבק באלימות כלפי נשים, תלמידות ותלמידי חטיבה א' בתיכון באר טוביה תלו ברחבי בית הספר כרזות שמזמינות לעצור ולחשוב על ההתנהגויות שלפעמים קל לפספס בקשר זוגי.

מה קורה כשבן זוג מנסה להחליט מה תלבשי? כשכל לייק הופך לסיבה לוויכוח? וכשאת מרגישה שאת חייבת לענות מיד? דרך מצבים מוכרים מהיום־יום, הכרזות פותחות שיחה על סימני אזהרה בזוגיות ועל מה שמאפיין קשר בריא – כבוד, אמון ומרחב להיות מי שאנחנו.

אם משהו בקשר שלכם או של חבר או חברה מעורר דאגה, אפשר לפנות לצוות החינוכי וליועצות בית הספר. יש מי שיקשיב ויעזור.

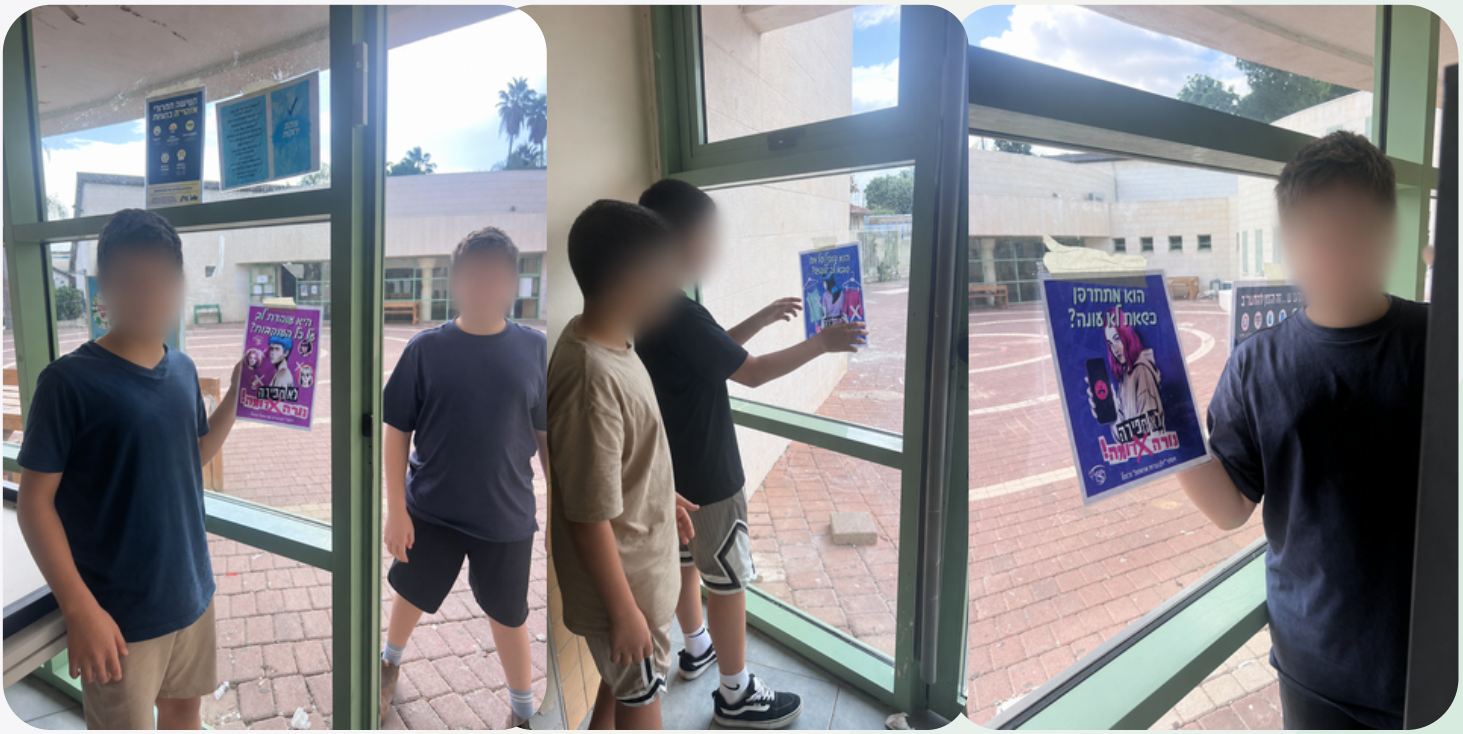

טבע, אדמה וחקלאות מחברים בין בית הספר נופים לבית הספר מי־עד

במסגרת התוכנית החקלאית של בית הספר נופים, תלמידות ותלמידי כיתת התקשורת הזמינו את תלמידות ותלמידי בית הספר מי־עד מקיבוץ חצור לסיור משותף ברפת ובמחלבה של כפר הנוער כנות.



במהלך הסיור הילדים ליטפו והאכילו את העגלים, הכירו מקרוב את העבודה ברפת ולמדו על מוצרי החלב. את המפגש הם סיימו בפיקניק משותף בשטח הכפר.



המפגש הזה הוא דוגמה יפה לשיתוף פעולה בין בתי הספר שלנו. דרך ההתנסות בחקלאות והשהייה בטבע, הילדים קיבלו הזדמנות ללמוד יחד, להכיר זה את זה ולבלות מחוץ לכיתה.

תודה לצוות בית הספר נופים, לצוות כיתת התקשורת גפן ומנהלת בית הספר מאיה גווילי, לצוות בית ספר מי־עד ולמנהלת מי־עד, מרגנית בן דוד, על שיתוף הפעולה, ולצוות ולחניכי כפר הנוער כנות על הסיור ועל האירוח החם. נשמח לראות עוד מפגשים כאלה בין בתי הספר שלנו





חינוך קודם לכל!

הכל מתחיל בצעדים הראשונים, כך נראית העשייה בגני הילדים שלנו.

במועצה האזורית באר טוביה אנו מאמינים כי גני הילדים הם המקום שבו נבנים יסודות של ביטחון, שייכות, סקרנות וצמיחה.

מחלקת גני הילדים באגף החינוך פועלת לאורך כל השנה לקידום סביבה חינוכית בטוחה, איכותית ומעשירה, תוך ליווי הצוותים, פיתוח תוכניות חינוכיות ומתן מענה מותאם לכל ילדה וילד.

כי חינוך משמעותי מתחיל בצעדים הקטנים, ומהם צומח העתיד של כולנו.



חינוך קודם לכל!











הופכות את שעת הארוחה במעונות לחוויה רגועה ובטוחה

שעת ארוחת הצהריים במעונות היא חלק משמעותי מסדר היום של הילדים, וגם רגע שבו צוותי החינוך והטיפול נדרשים לתת מענה לצרכים רבים במקביל. במועצה האזורית באר טוביה משקיעים בהכשרה מקצועית שמעניקה לצוותים כלים להתמודדות עם האתגרים האלה בשגרה.

השבוע התקיים מפגש מקצועי למנהלות המעונות ולמדריכות הפדגוגיות במועצה, שהתמקד בדרכים לארגן ולנהל את שעת הארוחה כך שתהיה רגועה ובטוחה יותר לילדים ולצוותים.

ההכשרה היא חלק מהליווי המקצועי של מדור לידה עד 3 באגף החינוך, שנועד לחזק את הצוותים ולסייע להם ליצור סביבה בטוחה ונעימה לילדים לאורך כל היום.

תודה למנהלות המעונות ולמדריכות הפדגוגיות על הלמידה המשותפת ועל העשייה היומיומית למען ילדי וילדות באר טוביה





חודש המאבק באלימות כלפי נשים

המועצה האזורית באר טוביה

נובמבר 2026

השבוע התקיימה במושב באר טוביה ההצגה "שני זוגות נעליים", במסגרת אירועי חודש המאבק באלימות כלפי נשים במועצה האזורית באר טוביה.

ההצגה, המבוססת על סיפורה האישי של השחקנית והיוצרת מיכל צוקרמן, הביאה לבמה סיפור מרגש ומעורר מחשבה על מערכות יחסים רעילות, סימני אזהרה, התפכחות והאומץ לבחור בדרך חדשה.

דרך הסיפור האישי עלתה שוב החשיבות שבהעלאת המודעות, בזיהוי סימני מצוקה וביצירת שיח פתוח על נושאים שלא תמיד פשוט לדבר עליהם.

תודה לכל מי שהגיע ולקח חלק בערב חשוב ומשמעותי זה!

ממשיכים לאירוע הבא, שיחתום לנו חודש של מודעות, שיח ומשמעות
ביום שני הבא, 30.11, ניפגש להרצאתה של יעל פפר, "גאולה מרצון", סיפור אישי ומטלטל על החיים בכת סגורה ועל הדרך לחופש ולעצמאות.
לפרטים נוספים ולהרשמה לחצו כאן :
להרשמה לחצו כאן

המועצה האזורית באר טוביה אומרת לא לאלימות!

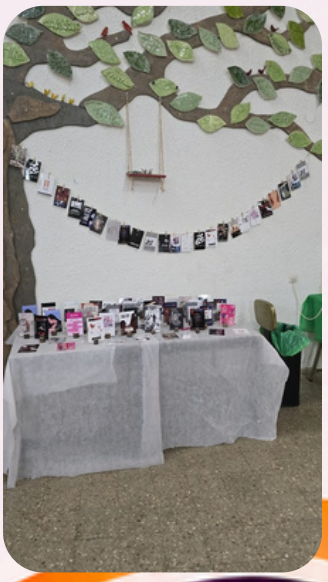




מוקד מידע וסיוע משרד הרווחה 118

מרכזת היחידה למניעת אלימות במועצה | עו"ס קרן לוי | 050-9111749

מחבקים את האזרחים הוותיקים

חודש האזרחים הוותיקים

המועצה האזורית באר טוביה





במסגרת אירועי חודש האזרחים הוותיקים ופעילות "קפה אתנחתא" של האגף לשירותים חברתיים במועצה האזורית באר טוביה, התקיימה השבוע הקרנת הסרט "סבתא" של הבמאי חנן יחיאלי.

הסרט התיעודי מגולל את סיפורה של מרים בת ה־95, אישה חזקה ועצמאית הנאבקת על זכותה להמשיך לחיות בביתה ובדרכה. מבעד למצלמתו של נכדה נחשף סיפור אנושי ונוגע ללב, העוסק ברגישות ובהומור בזקנה, במשפחה, בשייכות ובזכות לבחור בעצמאות.

היה זה ערב מרגש ומעורר מחשבה, שהזמין אותנו להרחיב את המבט על תהליך ההזדקנות, על היחסים המשפחתיים ועל משמעותה של העצמאות בכל גיל.

כל המידע במקום אחד
חוברת לאזרחים הוותיקים ולבני משפחותיהם

אילו שירותים עומדים לרשותכם במועצה? למי פונים כשצריכים מידע או סיוע?

אנחנו שמחות לשתף אתכם בחוברת מידע דיגיטלית המרכזת את השירותים והמענים שמציעה המועצה האזורית באר טוביה לאזרחים הוותיקים ולבני משפחותיהם.

מוזמנים לדפדף בחוברת ולהכיר את השירותים
חוברת מידע לאזרחים ותיקים



מניעת כלבת!
מה חשוב לדעת ולעשות

המחלקה הווטרינרית של המועצה האזורית באר טוביה מזכירה כמה פעולות פשוטות שיכולות לסייע במניעת כלבת ובשמירה על הבריאות והחיים שלכם ❗

🐾 ראיתם כלב משוטט? דווחו למוקד המועצה והימנעו מאיסופו או מהכנסתו הביתה.
🐾 ודאו שחיסון הכלבת של כלבכם בתוקף ושחידשתם את רישיון ההחזקה.
🐾 הימנעו ממגע עם בעלי חיים לא מוכרים או עם חיות בר, והסבירו זאת גם לילדות ולילדים.

ננשכתם או נשרטתם? שטפו מיד את מקום הפגיעה במים זורמים ובסבון במשך כ־15 דקות, חטאו את המקום ופנו בהקדם ללשכת הבריאות, גם אם בעל החיים מוכר ומחוסן.

לשכת הבריאות אשקלון - 08-6745809
לשכת הבריאות באר שבע - 08-6263553
מוקד משרד הבריאות - *5400

בשעות שבהן לשכת הבריאות סגורה יש לפנות לחדר מיון





הנחיות לקראת מערכת חורפית

החל מאמצע השבוע צפויה מערכת חורפית, שככל הנראה תימשך מספר ימים.

אנא הקפידו:

- לנהוג בזהירות ולהתאים את הנסיעה לתנאי הדרך
- לא להיכנס לכבישים, לשבילים ולמעברים מוצפים – ברכב או ברגל
- לעקוב אחר הנחיות המועצה וגורמי החירום
- לדווח בהקדם על מפגעים והצפות

📲 לדיווח מהיר על מפגעים, מומלץ להשתמש באפליקציית המועצה:

משתמשי iPhone:
https://bit.ly/48M1eWE

משתמשי Android:
https://bit.ly/47BdWX5

אנא הקפידו למלא את כל פרטי הדיווח ולצרף תמונה, ככל שניתן לצלם בבטחה.

📞 ניתן לפנות גם למוקד המועצה 106 בטלפון: 6879*

הנהלת המועצה וצוותיה ערוכים למתן מענה בעת הצורך.

בברכה,
המועצה האזורית באר טוביה





✨ חוגגים חנוכה בטוביה ומאירים את החג עם חוויות לכל המשפחה! ✨

החג הכי מואר בשנה מתקרב, ואנחנו הכנו לכם חגיגה שלמה של קסמים, צחוק, מוזיקה, הצגות ומופעים מרגשים!





- **חנות סופגניות קטנה ומצחיקה**
  קומדיה מוזיקלית
  18.11.26 | יום רביעי | 17:30 | אודיטוריום
  כרטיס בעלות 50 ₪ 👇
  להרשמה לחצו כאן

- **מופע הבועות הגדול של דוקטור באבל**
  2.12.26 | יום רביעי | 17:00 | אודיטוריום
  כרטיס בעלות 20 ש"ח 👇
  להרשמה לחצו כאן

- **אהבה ב 20+ - מיקי קם ויהודה עדר**
  5.12.26 | מוצ"ש | 20:30 | אודיטוריום
  כרטיס בעלות 50 ש"ח 👇
  להרשמה לחצו כאן

- **היעלמותו המסתורית של הכד הקסום**
  אגדה קסומה לחנוכה
  6.12.26 | יום ראשון | 17:00 | ספריית באר טוביה
  כרטיס בעלות 20 שח 👇
  להרשמה לחצו כאן

- **קסם של כוכבים**
  מחזמר מרגש והרפתקת חנוכה מטורפת
  13.12.26 | יום ראשון | 16:00 | אודיטוריום
  כרטיס בעלות 50 ש"ח 👇
  להרשמה לחצו כאן

לפרטים נוספים:
☎️ 08-8601374
להרשמה לחצו כאן

לא תותר כניסה לאולם עם אוכל ושתייה.

מ.א באר טוביה, המרכז למשפחה - האגף לשירותים חברתיים, מזמין אתכם

הורים לילדים ובוגרים עם צרכים מיוחדים
להרצאה בנושא **מיניות בריאה**.

את ההרצאה תעביר **רונית ארגמן**, מומחית בתחום, שתעניק לכם מידע וכלים לשיח מותאם והתמודדות עם הנושא.



תאריך ההרצאה - 16.12.26 🗓️

בשעה - 20:30 ⏰

מיקום - בית צמי"ד, יישוב עזר

עלות למשפחה - 10 ש"ח

קישור לרישום ולתשלום:

להרשמה לחצו כאן

לפרטים נוספים -

נעמה - עו"ס המרכז למשפחה

050-2436438

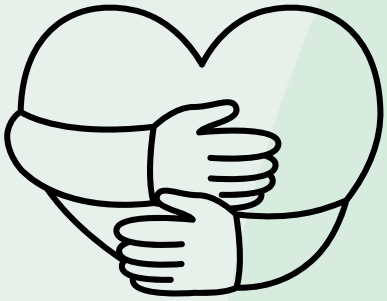

כשהקהילה מתגייסת
כולנו חזקים יותר

בשעת חירום, כל עזרה יכולה לעשות הבדל גדול ‼️

מ.א באר טוביה מזמינה אתכם.ן להצטרף למאגר המתנדבים המועצתי בחירום, כדי שבשעת הצורך נוכל לסייע זה לזה, לחזק את הקהילה ולפעול יחד בערבות הדדית.

רוצים להיות חלק? הירשמו למאגר וסמנו כיצד תוכלו לסייע, בהתאם ליכולות ולזמינות שלכם.

🔗 להרשמה -
להרשמה לחצו כאן

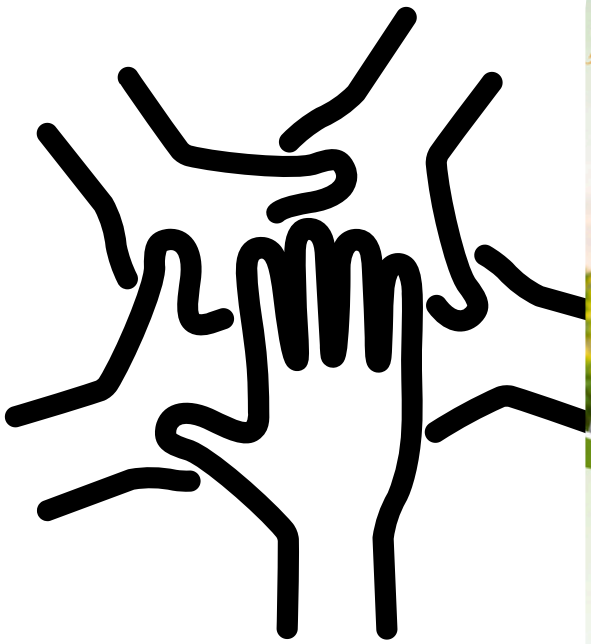



מקשיבות לך
כי גם לאמא מגיע שיקשיבו

השנה הראשונה לאימהות מלאה ברגשות, בחוויות וברגעים שלא תמיד קל לשתף.

פרויקט **"מקשיבות"** מזמין אותך למפגש אישי, וללא עלות, עם מקשיבה מנוסה שתהיה שם בשבילך – להקשיב, להכיל ולתת מקום לכל מה שעל ליבך



מה מחכה לך במפגש?
מקום לחשוב בקול רם, לפרוק ולעשות סדר במחשבות. את בוחרת על מה לדבר, כמה לשתף ובאיזה קצב שמתאים לך.

🔒 סודיות מובטחת.

כי לפעמים כל מה שצריך זו מישהי שתקשיב

📞 לפרטים ולהצטרפות:
סברינה גבר – 052-3969621



אזרחיות ואזרחים ותיקים

מיזם התנדבותי ייחודי, המחזק את הקשר הבין - דורי בקהילת באר טוביה

המיזם החל בשנה שעברה בשני גני ילדים (באחווה ובתלמי יחיאל) ומתרחב השנה לשני גנים נוספים בשדה עוזיהו ובביצרון.
הפעילות תתקיים בשעות הבוקר, אחת לשבוע-
בגן סייפן בשדה עוזיהו בימי חמישי
ובגן דקל בביצרון בימי ראשון

מספר המקומות מוגבל,
כל הקודם - זוכה .

שימו ❤️

- על המתנדבים להיות בעלי ניידות עצמאית.
- ההתנדבות מיועדת לוותיקים/ות ללא קשר משפחתי לילדי הגן בו מתקיימת הפעילות.
- צוות המתנדבים ילווה ע"י מנחה מקצועית מטעם עמותת קשר בין דורי.

ההודעה מנוסחת בלשון זכר אך מיועדת לשני המינים



לפרטים נוספים
ורישום למיזם
ניתן לפנות **לנועה שפנר**
מנהלת פרוייקטים
ותחום התנדבות
באגף לשירותים חברתיים
052-5674023

קטנטני צמי"ד המתוקים
בגילאי גן ועד כיתה ב'

מוזמנים להצטרף אלינו למפגשי יצירה
אינטימיים בבית צמי"ד
בהובלתה ובהתנדבותה של **רונה צדקה**



תאריכי המפגשים
22.10 | 5.11 | 19.11 | 17.12
בשעה 17:00 בבית צמי"ד ביישוב עזר

לפרטים נוספים,
נועה שפנר 052-5674023
להרשמה - לחצו כאן

יד ביד לבריאות

מועדון 6075 מגיש שירות קהילתי
לתושבי המועצה האזורית באר טוביה



המענה פועל בימים א'-ה'
בשעות 9:00-11:00 | 16:00-19:00

לקביעת תורים לרופאים, בדיקות ודימות –
לחצו כאן למילוי הטופס 👇

לחצו על הקישור

לפרטים נוספים:
רונית ניר- 054-2291771
מרגו נבו- 054-4654432

אנחנו כאן בשבילכם

תושבות ותושבים יקרים,

לשימושכם, מצורפת רשימת בעלי התפקידים במועצה, לפי תחומים ועם פרטי התקשרות, לפנייה אישית וישירה לגורם המתאים.

לרשימת בעלי התפקידים:
לחצו כאן

מוקד 106 עומד לרשותכם בטלפונים:
08-8509801 | *6879

שלכם,
המועצה האזורית באר טוביה



📢 מועצה אזורית באר טוביה מגייסת!

🚗 **מחפשים את האתגר הבא שלכם?**

אנחנו מחפשים **פקח/ית חנייה וחוקי עזר** להצטרף לצוות המועצה!

אם אתם בעלי מוטיבציה, אחריות אישית, יכולת עבודה עצמאית ורצון לקחת חלק בשמירה על הסדר והמרחב הציבורי – נשמח להכיר אתכם!

📌 **מכרז פנימי / חיצוני כ"א 65/2026**

📄 לכל פרטי המכרז, תנאי הסף והגשת מועמדות:
https://beer-tuvia.org.il/bids/779/

אולי זו בדיוק ההזדמנות שחיכיתם לה!

מועצה אזורית באר טוביה 💙



המועצה האזורית באר טוביה מגייסת:



באר טוביה
המועצה שלנו

דרוש/ה

תומכ/ת הוראה לנערות

לתלמידות ממ.א. באר טוביה
שלומדות בבית ספר צפית בכפר מנחם.

דרישות התפקיד:
- אהבה לעבודה עם נערות
- סבלנות, רגישות ומסירות גבוהה
- לתת עבודה בצוות מקציעית בין-אישית טובה

היקף משרה:
28 שעות שבועיות

לפרטים נוספים:
דורון – 0522321312
doronh@beer-tuvia.org.il



לתכנית "הטף"
של המועצה האזורית באר טוביה
דרושות מדריכות



חיילים וחיילות בסדיר
ההודעה הבאה היא בשבילכם:



מיזם חדש של המועצה שלנו בהובלת מתנדבים.ות מיישובי המועצה - שישמחו להסיע אתכם.ן לתחנות תחבורה ציבורית באזור בימי ראשון בבוקר!

🚕🚗🚙🚕🚗🚙🚕🚗

מוזמנים להרשם לבקשת טרמפ בלינק המצורף -

להרשמה לחצו כאן

שימו לב - הרישום בלינק אינו מהווה אישור סופי להסעה. בסיום הרישום - מתנדב/ת יצרו עמכם קשר לתיאום האיסוף.

(במידה ולא יצרו עמכם קשר - ההסעה אינה מאושרת).

רוצים להתנדב ולהסיע?

זה הזמן שלנו להתגייס עבור החיילים שלנו

פרויקט הסעת חיילים לימי ראשון בבוקר - יוצא לדרך.

אנו מחפשים מתנדבים שיוכלו להצטרף למאגר, על מנת שיהיה לנו מענה עבור חיילים שיבקשו טרמפ לאחת התחנות באזורנו - קסטינה, ת.רכבת אשדוד, ת.רכבת אשקלון ות.רכבת יואב .הפרויקט כרגע ייתן מענה של הסעת חיילים בסדיר בלבד - ביום ראשון בשעות הבוקר בלבד.

נשמח שתצטרפו 💪💪💪

נועה שפנר - רכזת תחום התנדבות במחלקה לשירותים חברתיים - 052-5674023

המוקד של המועצה האזורית באר טוביה כאן בשבילכם!

יש תקלה ברחוב? מפגע בטיחותי? או שאלה שדורשת מענה?
המוקד שלנו זמין בשבילכם 24/7 - גם בשגרה וגם בחירום.

פנייה למוקד

- פותחים פנייה בקלות דרך האתר או באפליקציה
- מתקשרים 106 | 6879*
- עוקבים אחרי סטטוס הפנייה עד לסגירתה

יחד נשמור על באר טוביה נקייה, בטוחה ומתוחזקת



נשארים מעודכנים ומצטרפים לקהילות הוואטסאפ של המועצה!

להצטרפות לחצו כאן



עדכונים חשובים, חדשות, אירועים, תרבות, חינוך, צעירים, ותיקים, מכרזים ועוד- ישירות לנייד.
היכנסו לעמוד, בחרו את התחומים שמעניינים אתכם והצטרפו לקבוצות הוואטסאפ הרשמיות של המועצה.

להצטרפות לקבוצות 👇
להצטרפות לחצו כאן

שלכם
המועצה האזורית באר טוביה